

**PRORAČUN
SISAČKO-MOSLAVAČKE
ŽUPANIJE
ZA 2024. GODINU**

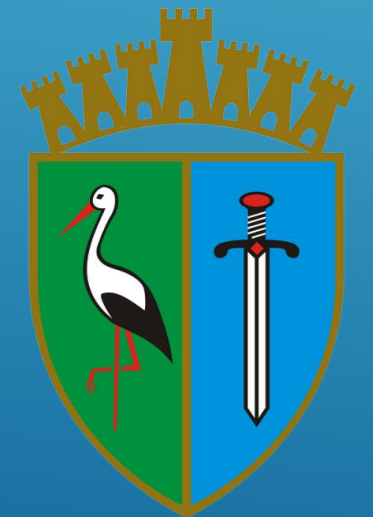

PRORAČUN SISAČKO-MOSLAVAČKE ŽUPANIJE ZA 2024. GODINU IZNOSI

283.177.368,25 EURA

PRORAČUN JE IZRAĐEN U SKLADU S REALNIM PRIHODIMA I
RASHODIMA IZ IZVORA – OPĆI PRIHODI

USPOREDBA FINANCIJSKOG IZVJEŠTAJA

8. LIPNJA 2021.

**MANJAK 51,5
MILIJUNA KUNA**

28. STUDENI 2023.

**VIŠAK 5,1 MILIJUN EURA
IZ IZVORA OPĆIH
PRIHODA**

MENADŽERSKI PRISTUP UPRAVLJANJA FINANCIJAMA

STABILIZACIJA FINANCIJA

- SVE OBVEZE PREMA DOBAVLJAČIMA ISPLAĆUJU SE ODMAH PO DOSPIJEĆU
- PLAĆE SE ISPLAĆUJU PRVI RADNI DAN U MJESECU (POVEĆANA MATERIJALNA PRAVA SLUŽBENIKA I NAMJEŠTENIKA)
- OD 2021. GODINE NIJE PODIGNUT KRATKOROČNI KREDIT



283.177.368,25 EURA

PRORAČUN ZA 2024. GODINU



PRIHODI I PRIMICI PRORAČUNA SMŽ

PRIHODI I PRIMICI SAS TOJE SE OD PRIHODA POSLOVANJA, PRIHODA OD PRODAJE NEFINANCIJSKE IMOVINE I PRIMITAKA OD FINANCIJSKE IMOVINE I ZADUŽIVANJA

PLAN PRIHODA I PRIMITAKA PRORAČUNA SISAČKO-MOSLAVAČKE ŽUPANIJE ZA 2024. GODINU

	Plan 2023.	Plan 2024.	Indeks 24/23	Udio %
6 PRIHODI POSLOVANJA	316.267.118,72	258.710.076,41	81,80	98,22
61 PRIHODI OD POREZA	12.733.942,25	12.506.322,58	98,21	4,75
63 POMOĆI IZ INOZ. I OD SUBJEKATA UNUTAR OPĆEG PRORAČUNA	216.361.874,42	183.300.660,05	84,72	69,59
64 PRIHODI OD IMOVINE	3.139.302,58	2.898.816,93	92,34	1,10
65 PRIHODI OD UPRAVNIH I ADMIN. PRISTOJBI	10.876.119,10	9.062.133,01	83,32	3,44
66 PRIHODI OD PRODAJE PROIZVODA I ROBE, USLUGA I DONACIJA	4.240.611,14	3.752.175,29	88,48	1,42
67 PRIHODI IZ NADLEŽNOG PRORAČUNA I OD HZZO-A	68.458.761,52	47.160.920,00	68,89	17,90
68 KAZNE, UPRAVNE MJERE I OSTALI PRIHODI	456.507,71	29.048,55	6,36	0,01
7 PRIHODI OD PRODAJE NEFINANCIJSKE IMOVINE	92.495,58	38.417,00	41,53	0,01
8 PRIMICI OD FIN. IMOVINE I ZADUŽIVANJA	18.076.614,89	4.651.703,24	25,73	1,77
UKUPNO	334.436.229,19	263.400.196,65	78,76	100,00

PRIKAZ UDJELA POJEDINIH GRUPA PRIHODA U PRORAČUNU SMŽ ZA 2024. GODINU

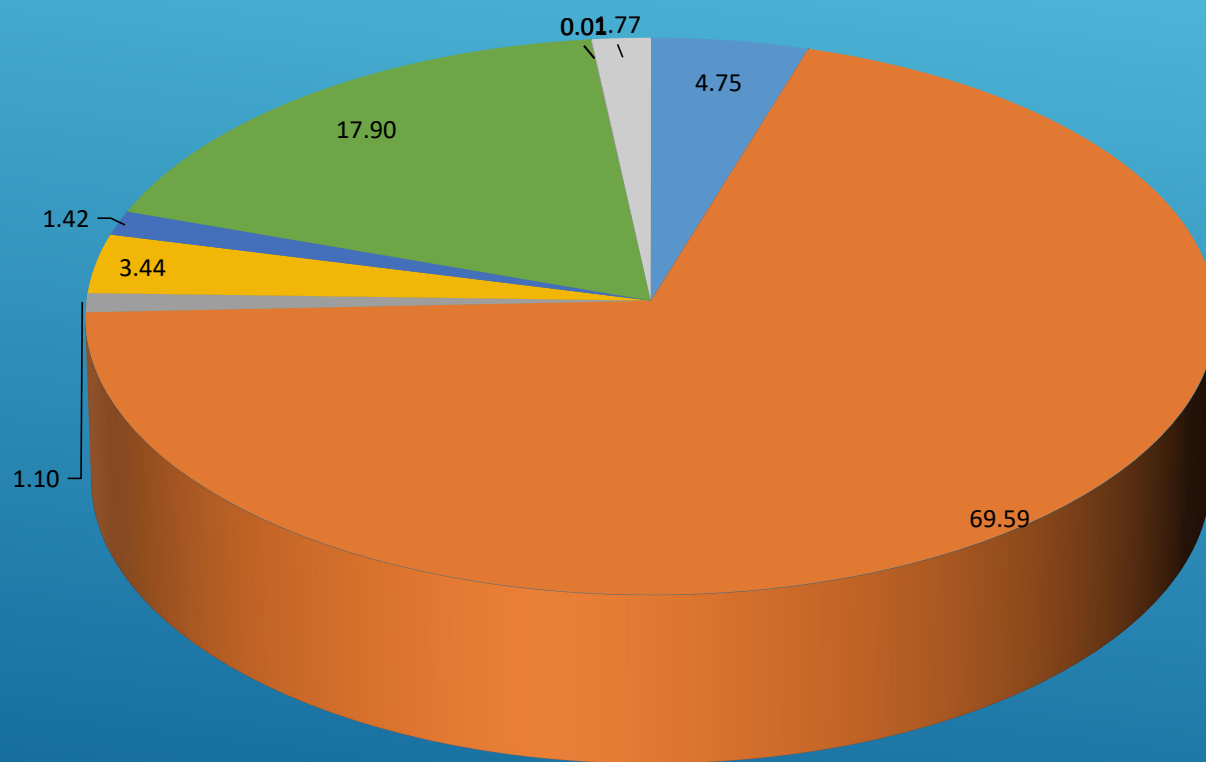

- 61 PRIHODI OD POREZA
- 63 POMOĆI IZ INOZ. I OD SUBJEKATA UNUTAR OPĆEG PRORAČUNA
- 64 PRIHODI OD IMOVINE
- 65 PRIHODI OD UPRAVNIH I ADMIN. PRISTOJBI
- 66 PRIHODI OD PRODAJE PROIZVODA I ROBE, USLUGA I DONACIJA
- 67 PRIHODI IZ NADLEŽNOSTI PRORAČUNA I OD HZZO
- 68 KAZNE, UPRAVNE MJERE I OSTALI PRIHODI
- 7 PRIHODI OD PRODAJE NEFINANCIJSKE IMOVINE
- 8 PRIMICI OD FIN. IMOVINE I ZADUŽIVANJA

PRIHODI I PRIMICI PRORAČUNA SISAČKO-MOSLAVAČKE ŽUPANIJE – USPOREDBA RASHODA I IZDATAKA ZA 2023. I 2024. GODINU

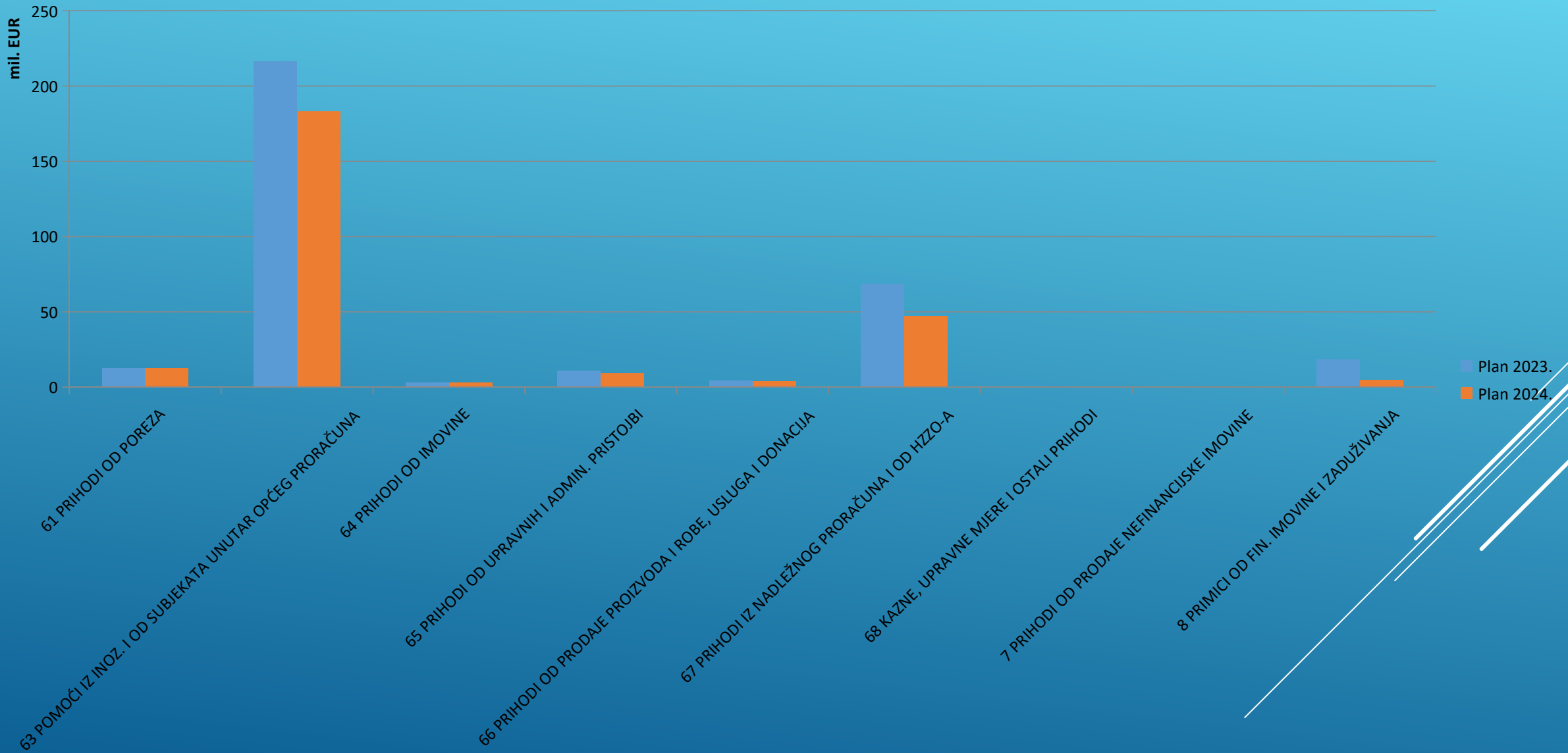

RASHODI I IZDACI PRORAČUNA SISAČKO-MOSLAVAČKE ŽUPANIJE

RASHODI I IZDACI PRORAČUNA SAS TOJE SE OD RASHODA POSLOVANJA, RASHODA ZA NABAVU NEFINANCIJSKE IMOVINE I IZDATAKA ZA FINANCIJSKU IMOVINU I OTPLATE ZAJMOVA
PLAN RASHODA I IZDATAKA PRORAČUNA SISAČKO-MOSLAVAČKE ŽUPANIJE ZA 2024. GODINU

	Plan 2023.	Plan 2024.	Indeks 24/23	Udio %
31 RASHODI ZA ZAPOSLENE	110.525.975,54	85.577.110,25	77,43	30,22
32 MATERIJALNI RASHODI	55.977.709,01	38.933.581,85	69,55	13,75
34 FINANCIJSKI RASHODI	1.569.074,51	1.266.154,19	80,69	0,45
35 SUBVENC IJE	808.463,02	1.040.072,95	128,65	0,37
36 POMOĆI DANE U INOZEMSTVO I UNUTAR OPĆEG PRORAČUNA	2.817.010,45	2.587.532,86	91,85	0,91
37 NAKNADE GRAĐANIMA I KUĆANSTVIMA OD OSIGURANJA I DR. NAKNADE	678.870,59	736.066,43	108,43	0,26
38 OSTALI RASHODI	3.557.307,85	1.375.606,35	38,67	0,49
4 RASHODI ZA NABAVU NEFINANCIJSKE IMOVINE	155.491.691,98	148.643.625,37	95,60	52,49
5 IZDACI ZA FINANCIJSKU IMOVINU I OTPLATU ZAJMOVA	3.518.455,44	3.017.618,00	85,77	1,07
UKUPNO	334.944.558,39	283.177.368,25	84,54	100,00

RASHODI PRORAČUNA SISAČKO-MOSLAVAČKE ŽUPANIJE PO ORGANIZACIJSKOJ KLASIFIKACIJI

	Plan 2024.	Udio %	
Upravni odjel za poslove župana	547.051,42	0,19%	
Upravni odjel za obrazovanje, kulturu, šport, mlade i civilno društvo	72.659.535,74	25,66%	
UO za zdravstvo, socijalnu skrb i hrvatske branitelje	58.902.436,70	20,80%	
Upravni odjel za poljoprivredu, ruralni razvoj, zaštitu okoliša i prirodu	7.346.867,95	2,59%	
Upravni odjel za proračun, financije i javnu nabavu	9.561.036,25	3,38%	
Upravni odjel za prostorno uređenje, graditeljstvo i obnovu	464.352,35	0,16%	
Upravni odjel za poslove skupštine, pravne i opće poslove	1.978.366,00	0,70%	
Upravni odjel za gospodarstvo, investicije, razvojne projekte i fondove EU	131.717.721,84	46,51%	
UKUPNO	283.177.368,25	100,00%	

RASHODI PRORAČUNA SISAČKO-MOSLAVAČKE ŽUPANIJE PO ORGANIZACIJSKOJ KLASIFIKACIJI

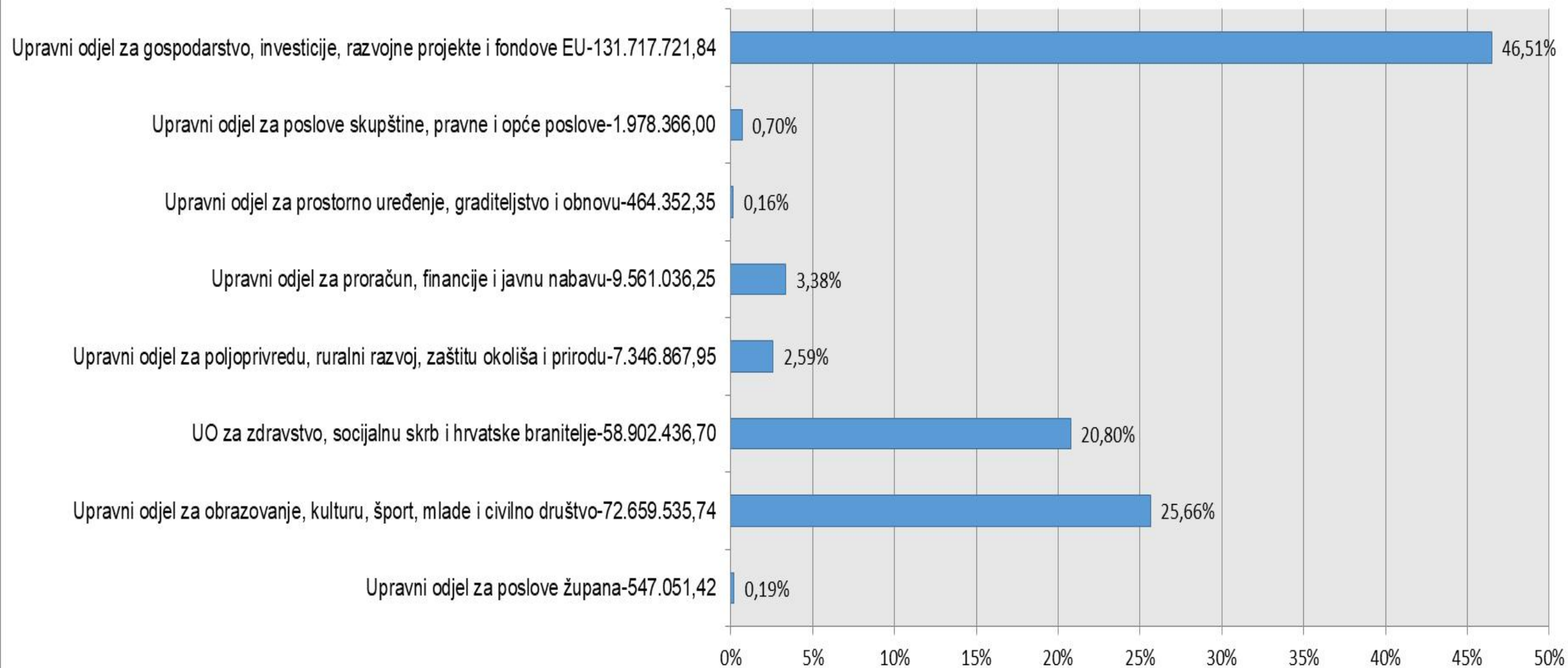

NAJZNAČAJNIJI PROJEKTI

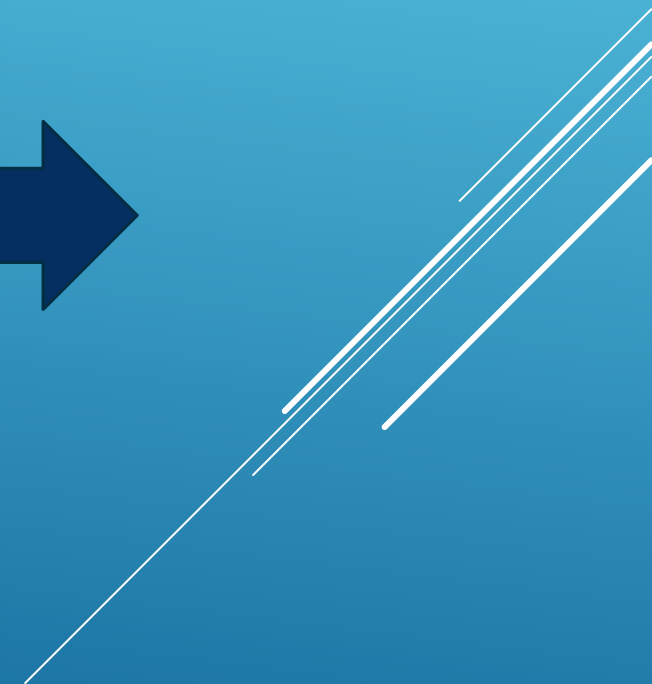

ZDRAVSTVO

- **NAJVEĆA ULAGANJA U ZDRAVSTVENI SUSTAV U POSLJEDNJIH 50 GODINA**
- **OBNOVA OBJEKATA U ZDRAVSTVU (FSEU: 28,6 MILIJUNA EURA)**
- **NAJMODERNIJA MEDICINSKA OPREMA VRIJEDNA 7,8 MILIJUNA EURA**

PRIORITET: OSIGURANJE KVALITETNIH UVJETA ZA PRUŽANJE ZDRAVSTVENE SKRBI SVIM STANOVNICIMA SISAČKO-MOSLAVAČKE ŽUPANIJE



OPĆA BOLNICA „DR. IVO PEDIŠIĆ”

OBNOVA:

NOVA INTERNA—PRED ZAVRŠETKOM
STARA INTERNA, CITOLOGIJA,
PATOLOGIJA, STARA I NOVA BOLNICA U
PETRINJI

USKORO POČINJE OBNOVA:

BOLNIČKA LJEKARNA I PSIHIJARIJA

GRADI SE:

NOVA ZGRADA PEDIJARIJE I NOVA
ZGRADA BOLNIČKE KUHINJE



PROŠIRENJE FIZIKALNE MEDICINE I REHABILITACIJE

PETRINJA: FIZIKALNA MEDICINA I
REHABILITACIJA - BIVŠA
VINOGRADARSKO-VOĆARSKA ŠKOLA

SISAK: OBNOVA POSTOJEĆE ZGRADE
JODNOG LJEČILIŠTA I IZGRADNJA
MEDICINSKOG WELLNESS&SPA CENTRA
SMŽ



MEDICINSKI WELLNESS&SPA CENTAR SISAČKO-MOSLAVAČKE ŽUPANIJE U SISKU



PROCIJENJENA VRIJEDNOST PROJEKTA: 13 MILIJUNA EURA

OBNOVA DOMOVA ZDRAVLJA

SISAK: MATIČNA ZGRADA DOMA ZDRAVLJA SMŽ
ZAVRŠETAK OBNOVE U 2024. I POVRATAK
ORDINACIJA U OBNOVLJENU ZGRADU

GLINA: USKORO OTVORENJE OBNOVLJENE ZGRADE

ULAGANJE U OBJEKTE U ZDRAVSTVU: GALDOVO,
KRATEČKO I TOPOLOVAC

U TIJEKU CJELOVITA OBNOVA: SUNJA, DVOR, SISAK-
CAPRAG

OBNOVA U 2024.: Energetska obnova domova
zdravlja (Kutina, Novska, Popovača, Sisak-
Cesarčeva)



SOCIJALNA SKRB

PROŠIRENJE KAPACITETA DOMOVA ZA STARIJE OSOBE

- **KUTINA** – USKORO OTVORENJE (50 KORISNIKA)
- **SISAK-CAPRAG** – ISPOSTAVA DOMA ZA STARIJE OSOBE SISAK (75 KORISNIKA)
- **GLINA** – OTVORENA OBNOVLJENA ZGRADA DOMA ZA STARIJE OSOBE
- **2024. GODINA** – KUTINA I POPOVAČA

1000 NOVIH MJESTA ZA UMIROVLJENIKE



ŽUPANIJSKA NASELJA – JEDINSTVEN PROJEKT U REPUBLICI HRVATSKOJ

BANOVI DVORI, PETRINIA I ZELENJAK: UKUPNO 166 OBJEKATA



TREKUTNO STANJE: BANOVİ DVORİ U GLINI (USKORO OTVORENJE)



OBRAZOVANJE

- SISAČKO-MOSLAVAČKA ŽUPANIJA U DVIJE GODINE OBNOVILA 17 ŠKOLSKIH ZGRADA
- ŠKOLSKE GODINE 2023./2024. UČENICI SU SE VRATILI U ŠKOLSKE KLUPE: GIMNAZIJA SISAK, OŠ KATARINA ZRINSKA MEČENČANI, OŠ IVAN GORAN KOVAČIĆ GORA I PODRUČNA ŠKOLA NEBOJAN
- IZGRADNJA, REKONSTRUKCIJA I OPREMANJE OSNOVNIH ŠKOLA ZA JEDNOSMJENSKI RAD I CJELODNEVNU NASTAVU





UČENIČKI DOM
SISAK

PRVI UČENIČKI DOM U SISKU

ODGOJNO-OBRAZOVNI I KULTURNI CENTAR U SISKU



PRVI ŽUPANIJSKI VRTIĆ – „ZVJEZDICE”





PRVA ŽUPANIJSKA KONCERTNA DVORANA

OBRAZOVNI I SPORTSKO-REKREACIJSKI CENTAR (LAĐARSKA 30, SISAK)

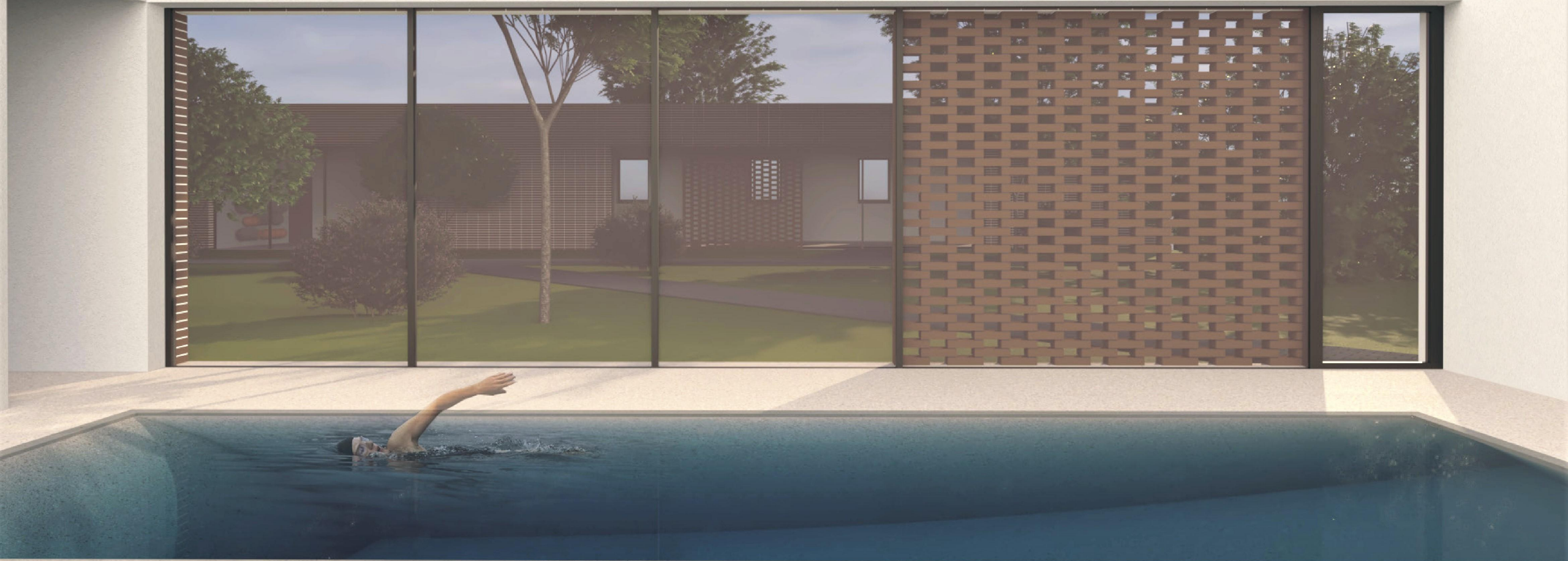

GAMING KAMPUS NOVSKA



VRIJEDNOST PROJEKTA: 54 MILIJUNA EURA

TUŠKANOVA KUĆA U SISKU – NOVA NAMJENA

PRAKTIKUM SREDNJE ŠKOLE VIKTOROVAC S GRADSKOM KAVANOM

- UČENICI I NJIHOVI PROFESORI VODIT ĆE HOTEL I STJECATI POTREBNU PRAKSU
- NADSTANDARD U OBRAZOVANJU



NOVA SREDNJA ŠKOLA PETRINJA

POTRES JE TEŠKO OŠTETIO SREDNJU
ŠKOLU U PETRINJI

SISAČKO-MOSLAVAČKA ŽUPANIJA I
MPGI GRADE NOVU ŠKOLU UZ POMOĆ
ZAJMA SVJETSKJE BANKE

REKONSTRUKCIJA ZGRADE KOJU JE
DONIRALA TVRTKA GAVRILOVIĆ
I IZGRADNJA NOVE
SPORTSKE DVORANE



I. OSNOVNA ŠKOLA PETRINJA

IZGRAĐENA NOVA ŠKOLA SA
SPORTSKOM DVORANOM

U 2024. GODINI UČENICI KREĆU NA
NASTAVU U NOVOJ ZGRADI

SISAČKO-MOSLAVAČKA ŽUPANIJA
OSIGURALA JE LOKACIJU IZGRADNJE,
STRUČNI NADZOR I VODITELJA
GRAĐENJA, A FINANCIRAT ĆE I
OPREMANJE ŠKOLE



POTPORE SISAČKO-MOSLAVAČKE ŽUPANIJE U PODRUČJU OBRAZOVANJA

- PROGRAM STIPENDIRANJA UČENIKA I STUDENATA I JEDNOKRATNE NOVČANE POTPORE STUDENTIMA KOJI OSTAJU STUDIRATI U SMŽ-200 UČENIKA I STUDENATA U SUSTAVU STIPENDIRANJA
- POMOĆNICI U NASTAVI ZA DJECU S TEŠKOĆAMA U RAZVOJU
- ŠKOLSKA SHEMA – VOĆE I POVRĆE, MLIJEKO I MLIJEČNI PROIZVODI
- ŠKOLSKI MEDNI DAN
- BESPLATNO LJETOVANJE ZA UČENIKE ČETVRTIH RAZREDA U SPLITU
- SUBVENCIONIRANI PRIJEVOZ UČENICIMA I STUDENTIMA
- LJETNI GAMING KAMP U NOVSKOJ
- ZABAVNI SADRŽAJI ZA DJECU NA KUPALIŠTIMA
- PONOS SMŽ – ZAHVALNICE ZA USPJEŠNE UČENIKE, MENTORE, PROFESORE
- POTPORE ŠKOLSKOM SPORTSKOM SAVEZU



REKREACIJSKO-POUČNA STAZA U BUDAŠEVU



PROCIJENJENA VRIJEDNOST:
3 MILIJUNA EURA

PODUZETNIŠTVO

MREŽA PODUZETNIČKIH INKUBATORA

SISAK – 12.000 m² – U PRVE TRI GODINE 20
INKUBACIJSKIH JEDINICA

GLINA – 1.200 M² – U PRVE TRI GODINE 10
INKUBACIJSKIH JEDINICA

DO 2029. GODINE – UKUPNO PLANIRANO 75
INKUBACIJSKIH JEDINICA U SISKU I GLINI

CILJ: POJAČATI DIVERSIFIKACIJU GOSPODARSTVA,
ULAGANJE U INOVACIJE I STVARANJE
KONKURETNIH MIKRO, MALIH I SREDNJIH PODUZEĆA



IZGRADNJA 36 VIŠESTAMBENIH ZGRADA NA PODRUČJU CIJELE SMŽ
(SURADNJA S MINISTARSTVOM PROSTORNOGA UREĐENJA, GRADITELJSTVA I DRŽAVNE
IMOVINE)



PRORAČUN SISAČKO-MOSLAVAČKE ŽUPANIJE ZA 2024. GODINU

SURADNJA S VLADOM RH, GRADOVIMA I OPĆINAMA

VIŠE OD 200 RAZVOJNIH PROJEKATA I PROJEKATA OBNOVE

NOVE PRILIKE ZA RAZVOJ I U 2024. GODINI

