

ROLICH-ROLICH D.O.O.

za projektiranje, dizajn i usluge
Skokov prilaz 6, 10 000 Zagreb
oib: 83145128103, tel. 091 1732 927

VLASNIK/NARUČITELJ:

SISAČKO-MOSLAVAČKA ŽUPANIJA,
STJEPANA I ANTUNA RADIĆA 36, 44000 SISAČ,
OIB: 82215698659

GRAĐEVINA:

GRAĐEVINA JAVNE I DRUŠTVENE B
(ZDRAVSTVENE) NAMJENE 3.b SKUPINE

LOKACIJA:

Trg hrvatskih branitelja 2, Glina
k.č.br. 2688, k.o.310140, GLINA

TEH. DNEVNIK:

141221

NAZIV ELABORATA:

ELABORAT OCJENE POSTOJEĆEG STANJA
GRAĐEVINSKE KONSTRUKCIJE

PROJEKTANT:

MONIKA GALOVIĆ ROLICH, dipl.ing.arh,
ovlašteni arhitekt, broj ovlaštenja: A 3064



SURADNIK:

DALIMIR JURKOVIĆ, dipl.ing.građ., ovlašteni
inženjer građevinarstva, broj ovlaštenja: G
3319

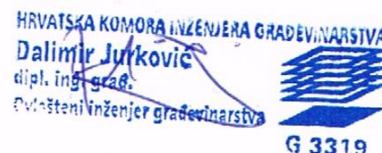

DIREKTOR:

MONIKA GALOVIĆ ROLICH, dipl.ing.arh



MJESTO I DATUM IZRADE:

ZAGREB, prosinac 2021.

	ROLICH-ROLICH d.o.o Skokov prilaz 6 10000 Zagreb HR arhitekti@interijernet.hr	DOM ZDRAVLJA - GRAĐEVINA JAVNE I DRUŠTVENE B (ZDRAVSTVENE) NAMJENE 3.b SKUPINE Trg Hrvatskih branitelja 2, Glina k.č.br. 2688, k.o.310140, GLINA	T.D.:141221 ZAGREB, prosinac 2021.
--	--	---	---

1.2 SADRŽAJ MAPE

1	OPĆI DIO	1
1.1	NASLOVNA STRANA.....	1
1.2	SADRŽAJ MAPE	2
1.3	POPIS SVIH PROJEKTANATA I SURADNIKA	3
1.4	IZVADAK IZ SUDSKOG REGISTRA PROJEKTANSTSKOG UREDA	4
1.5	POTVRDA O UPISU PROJEKTANTA U IMENIK OVLAŠTENIH ARHITEKATA	8
1.6	DOKAZ LEGALNOSTI GRAĐEVINE	9
2	TEHNIČKI DIO	12
2.1	TEKSTUALNI DIO	12
2.1.1	UVOD	12
2.1.2	LOKACIJA GRAĐEVINE	13
2.1.3	OBLIK I VELIČINA GRAĐEVNE ČESTICE	14
2.1.4	SMJEŠTAJ GRAĐEVINE NA GRAĐEVNOJ ČESTICI	14
2.1.5	NAMJENA GRAĐEVINE	14
2.1.6	ZATEČENO STANJE	14
2.1.6.1	KONSTRUKCIJSKI ELEMENTI GRAĐEVINE	14
2.1.6.1.1	TEMELJI	14
2.1.6.1.2	VERTIKALNA KONSTRUKCIJA.....	14
2.1.6.1.3	STROPNA KONSTRUKCIJA.....	14
2.1.6.1.4	KROVNA KONSTRUKCIJA	14
2.1.7	UPIS U REGISTAR KULTRUNIH DOBARA REPUBLIKE HRVATSKE.....	14
2.1.8	POPIS PROPISA I NORMI	14
2.1.9	POSTOJEĆA PROJEKTNJA DOKUMENTACIJA.....	15
2.2	OCJENA POSTOJEĆEG STANJA GRAĐEVINSKE KONSTRUKCIJE	16
2.2.1	EMS-98 KLASIFIKACIJA	16
2.2.2	DETALJAN SPECIJALISTIČKI PREGLED	16
2.2.2.1	UVOD	16
2.2.2.2	PROVEDBA SPECIJALISTIČKOG PREGLEDA	17
2.2.2.2.1	PRIPREMNE RADNJE	17
2.2.2.2.2	PLAN AKTIVNOSTI	17
2.2.2.2.3	VIZUALNI PREGLED	18
2.2.2.2.4	PROVOĐENJE POTREBNIH ISTRAŽNIH RADNI S CILJEM UTVRĐIVANJA RAZINE OŠTEĆENJA.....	19
2.2.2.2.5	DEFINIRANJE POTREBNIH METODA I SANACIJSKIH POSTUPAKA	19
2.2.3	RAZINA OBNOVE	22
2.2.4	PREPORUKE O DALJNJEM POSTUPANJU	23
2.2.5	PROCJENA TROŠKOVA.....	23
2.2.6	ZAKLJUČAK	23
2.3	GRAFIČKI PRIKAZI	24
2.3.1	POSTOJEĆE STANJE	24
2.4	FOTOGRAFIJE ZATEČENOG STANJA.....	25

	ROLICH-ROLICH d.o.o Skokov prilaz 6 10000 Zagreb HR arhitekti@interijernet.hr	DOM ZDRAVLJA - GRAĐEVINA JAVNE I DRUŠTVENE B (ZDRAVSTVENE) NAMJENE 3.b SKUPINE Trg Hrvatskih branitelja 2, Glina k.č.br. 2688, k.o.310140, GLINA	T.D.:141221 ZAGREB, prosinac 2021.
--	---	---	--

1.3 POPIS SVIH PROJEKTANATA I SURADNIKA

- Projektant elaborata: MONIKA GALOVIĆ ROLICH, dipl.ing.arh, ovlaštene arhitekt, broj ovlaštenja: A 3064
- Projektant suradnik: DALIMIR JURKOVIĆ, dipl.ing.građ., ovlaštene inženjer građevinarstva, broj ovlaštenja: G 3319

R R	ROLICH-ROLICH d.o.o Skokov prilaz 6 10000 Zagreb HR arhitekti@interjernet.hr	DOM ZDRAVLJA - GRAĐEVINA JAVNE I DRUŠTVENE B (ZDRAVSTVENE) NAMJENE 3.b SKUPINE Trg Hrvatskih branitelja 2, Glina k.č.br. 2688, k.o.310140, GLINA	T.D.:141221 ZAGREB, prosinac 2021.
----------------	---	---	--



REPUBLIKA HRVATSKA
JAVNI BILJEŽNIK
Jasminka Vrba
Zagreb, Ivana Šibla 13

IZVADAK IZ SUDSKOG REGISTRA

SUBJEKT UPISA

PREDMET POSLOVANJA:

- 4 * - vještačenje iz područja arhitekture, graditeljstva i
procjene nekretnina

OSNIVAČI/ČLANOVI DRUŠTVA:

- 1 Monika Galović Rolich, OIB: 31673199538
Zagreb, Sv. Roka 6
1 - član društva
1 Rudolf Rolich, OIB: 66730335772
Zagreb, Skokov prilaz 6
1 - član društva

OSOBE OVLAŠTENE ZA ZASTUPANJE:

- 1 MONIKA GALOVIĆ ROLICH, OIB: 31673199538
Zagreb, SV. ROKA 6
1 - direktor
1 - zastupa društvo samostalno i pojedinačno

TEMELJNI KAPITAL:

- 1 20.000,00 kuna

PRAVNI ODNOSI:

Osnivački akt:

- 1 Društveni ugovor o osnivanju društva s ograničenom odgovornošću od
06.03.2013.g.
4 Odlukom članova društva od 28.12.2018. godine izmijenjen je
Društveni ugovor od 06.03.2013. godine u dijelu koji se odnosi na
djelatnosti, te se u potpunom tekstu dostavlja u zbirku isprava.

FINANCIJSKA IZVJEŠĆA:

	Predano	God.	Za razdoblje	Vrsta izvještaja
eu	29.06.20	2019.	01.01.19 - 31.12.19	GFI-POD izvještaj

Upise u glavnu knjigu proveli su:

RBU Tt	Datum	Naziv suda
0001 Tt-13/4886-4	18.03.2013	Trgovački sud u Zagrebu
0002 Tt-13/27021-2	28.11.2013	Trgovački sud u Zagrebu
0003 Tt-15/4834-2	17.03.2015	Trgovački sud u Zagrebu
0004 Tt-18/48270-2	08.01.2019	Trgovački sud u Zagrebu
eu /	27.03.2014	elektronički upis
eu /	27.03.2015	elektronički upis
eu /	16.03.2016	elektronički upis
eu /	27.03.2017	elektronički upis
eu /	21.04.2018	elektronički upis
eu /	09.04.2019	elektronički upis

Izrađeno: 2020-11-17 15:20:49
Podaci od: 2020-11-17

D004
Stranica: 2 od 3

R R	ROLICH-ROLICH d.o.o Skokov prilaz 6 10000 Zagreb HR arhitekti@interijernet.hr	DOM ZDRAVLJA - GRAĐEVINA JAVNE I DRUŠTVENE B (ZDRAVSTVENE) NAMJENE 3.b SKUPINE Trg Hrvatskih branitelja 2, Glina k.č.br. 2688, k.o.310140, GLINA	T.D.:141221 ZAGREB, prosinac 2021.
----------------	---	---	--



REPUBLIKA HRVATSKA
JAVNI BILJEŽNIK
Jasminka Vrba
Zagreb, Ivana Šibla 13

IZVADAK IZ SUDSKOG REGISTRA

SUBJEKT UPISA

PREDMET POSLOVANJA:

- 4 * - vještačenje iz područja arhitekture, graditeljstva i
procjene nekretnina

OSNIVAČI/ČLANOVI DRUŠTVA:

- 1 Monika Galović Rolich, OIB: 31673199538
Zagreb, Sv. Roka 6
1 - član društva
1 Rudolf Rolich, OIB: 66730335772
Zagreb, Skokov prilaz 6
1 - član društva

OSOBE OVLAŠTENE ZA ZASTUPANJE:

- 1 MONIKA GALOVIĆ ROLICH, OIB: 31673199538
Zagreb, SV. ROKA 6
1 - direktor
1 - zastupa društvo samostalno i pojedinačno

TEMELJNI KAPITAL:

- 1 20.000,00 kuna

PRAVNI ODNOSI:

Osnivački akt:

- 1 Društveni ugovor o osnivanju društva s ograničenom odgovornošću od
06.03.2013.g.
4 Odlukom članova društva od 28.12.2018. godine izmijenjen je
Društveni ugovor od 06.03.2013. godine u dijelu koji se odnosi na
djelatnosti, te se u potpunom tekstu dostavlja u zbirku isprava.

FINANCIJSKA IZVJEŠĆA:

	Predano	God.	Za razdoblje	Vrsta izvještaja
eu	29.06.20	2019.	01.01.19 - 31.12.19	GFI-POD izvještaj

Upise u glavnu knjigu proveli su:

RBU Tt	Datum	Naziv suda
0001 Tt-13/4886-4	18.03.2013	Trgovački sud u Zagrebu
0002 Tt-13/27021-2	28.11.2013	Trgovački sud u Zagrebu
0003 Tt-15/4834-2	17.03.2015	Trgovački sud u Zagrebu
0004 Tt-18/48270-2	08.01.2019	Trgovački sud u Zagrebu
eu /	27.03.2014	elektronički upis
eu /	27.03.2015	elektronički upis
eu /	16.03.2016	elektronički upis
eu /	27.03.2017	elektronički upis
eu /	21.04.2018	elektronički upis
eu /	09.04.2019	elektronički upis

Izrađeno: 2020-11-17 15:20:49
Podaci od: 2020-11-17

D004
Stranica: 2 od 3

R R	ROLICH-ROLICH d.o.o Skokov prilaz 6 10000 Zagreb HR arhitekti@interijernet.hr	DOM ZDRAVLJA - GRAĐEVINA JAVNE I DRUŠTVENE B (ZDRAVSTVENE) NAMJENE 3.b SKUPINE Trg Hrvatskih branitelja 2, Glina k.č.br. 2688, k.o.310140, GLINA	T.D.:141221 ZAGREB, prosinac 2021.
----------------------	---	---	--



REPUBLIKA HRVATSKA
JAVNI BILJEŽNIK
Jasminka Vrba
Zagreb, Ivana Šibla 13

IZVADAK IZ SUDSKOG REGISTRA

SUBJEKT UPISA

Upise u glavnu knjigu proveli su:

RBU Tt	Datum	Naziv suda
eu /	29.06.2020	elektronički upis

Pristojba: _____

Nagrada: _____



JAVNI BILJEŽNIK
Jasminka Vrba
Zagreb, Ivana Šibla 13

Ja, javni bilježnik **Jasminka Vrba**, Zagreb, Ivana Šibla 13,
temeljem članka 5. Zakona o sudskom registru po uvidu u sudski registar kojeg sam današnjeg dana
izvršila elektroničkim putem,

iz d a j e m

Izvadak iz sudskog registra za:

**ROLICH-ROLICH d.o.o., MBS 080836682, OIB 83145128103, Zagreb (Grad Zagreb),
SKOKOV PRILAZ 6**

Izvadak se sastoji od 3 stranice.

Javnobilježnička pristojba za ovjeru po tar. br. 11. st. 1. ZIP naplaćena u iznosu 10,00 kn.
Javnobilježnička nagrada po čl. 31. a PPJT zaračunata u iznosu od 15,00 kn uvećana za PDV u iznosu
od 3,75 kn.

Broj: OV-14224/2020
Zagreb, 17.11.2020.

Izrađeno: 2020-11-17 15:20:49
Podaci od: 2020-11-17



Javni bilježnik
Jasminka Vrba Stranica: 3 od 3

R R	ROLICH-ROLICH d.o.o Skokov prilaz 6 10000 Zagreb HR arhitekti@interijernet.hr	DOM ZDRAVLJA - GRAĐEVINA JAVNE I DRUŠTVENE B (ZDRAVSTVENE) NAMJENE 3.b SKUPINE Trg Hrvatskih branitelja 2, Glina k.č.br. 2688, k.o.310140, GLINA	T.D.:141221 ZAGREB, prosinac 2021.
----------------------	---	---	--

1.5 POTVRDA O UPISU PROJEKTANTA U IMENIK OVLAŠTENIH ARHITEKATA



REPUBLIKA HRVATSKA

HRVATSKA KOMORA ARHITEKATA

Klasa: 350-07/16-04/250
Urbroj: 505-07-16-2
Zagreb, 25. srpnja 2016.

Hrvatska komora arhitekata na temelju članka 159. Zakona o općem upravnom postupku (Narodne novine, br. 47/09), po zahtjevu koji je podnijela MONIKA GALOVIĆ ROLICH, dipl.ing.arh., SV. ROKA BR. 6, ZAGREB, izdaje

POTVRDU

1. Uvidom u službenu evidenciju koju vodi Hrvatska komora arhitekata razvidno je da je **MONIKA GALOVIĆ ROLICH**, dipl.ing.arh., ZAGREB, upisana u Imenik ovlaštenih arhitekata, s danom upisa **19.04.2005.** godine, pod rednim brojem **3064**, te je stekla pravo na uporabu strukovnog naziva "**ovlaštena arhitektica**", zaposlena u: **ROLICH-ROLICH d.o.o.**, ZAGREB.
2. Ova potvrda se može koristiti samo u svrhu dokazivanja da je imenovana članica Hrvatske komore arhitekata.



Po ovlaštenju glavne tajnice Komore:
Stručna referentica za članstvo i Tijela Komore
Ines Fabijanić, upr. referent

I. Fabijanić

	ROLICH-ROLICH d.o.o Skokov prilaz 6 10000 Zagreb HR arhitekti@interijernet.hr	DOM ZDRAVLJA - GRAĐEVINA JAVNE I DRUŠTVENE B (ZDRAVSTVENE) NAMJENE 3.b SKUPINE Trg Hrvatskih branitelja 2, Glina k.č.br. 2688, k.o.310140, GLINA	T.D.:141221 ZAGREB, prosina 2021.
--	---	---	---

1.6 DOKAZ LEGALNOSTI GRAĐEVINE



REPUBLIKA HRVATSKA
Sisačko-moslavačka županija
Upravni odjel za prostorno uređenje,
graditeljstvo i obnovu
Odsjek za prostorno uređenje,
graditeljstvo i e-Nekretnine

KLASA: UP/I-361-05/21-30/000072
URBROJ: 2176/01-08/12-21-0004
Sisak, 03.12.2021.

Sisačko-moslavačka županija, Upravni odjel za prostorno uređenje, graditeljstvo i obnovu, Odsjek za prostorno uređenje, graditeljstvo i e-Nekretnine, na temelju članka 99. stavka 1. Zakona o gradnji (Narodne novine, broj 153/13, 20/17, 39/19 i 125/19), rješavajući po zahtjevu koji je podnio investitor SISAČKO - MOSLAVAČKA ŽUPANIJA, HR-44000 Sisak, Stjepana i Antuna Radića 36, OIB 82215698659, izdaje

UPORABNU DOZVOLU **ZA GRAĐEVINE IZGRAĐENE DO 15. VELJAČE 1968. GODINE**

- I. Utvrđuje se da su:
 - građevina javne i društvene A (zdravstvene) namjene 3.b skupine
 - građevina javne i društvene B (zdravstvene) namjene 3.b skupine
na k.č. br. 2688, k.o. Glina (Glina, Ulica dr. Đure Augustinovića), izgrađene prije 15. veljače 1968. godine.
- II. Podaci o građevini
 - dimenzije građevine:
 - Građevina A je razvedenog tlocrta, najvećih vanjskih tlocrtnih dimenzija ~ (16,35 x 25,10) m, visine do vijenca 4,20 m, do sljemena 6,60 m, mjereno od najniže kote konačno zaravnatog okolnog terena. Dvostrešnog krovišta.
 - Građevina B je razvedenog tlocrta, najvećih vanjskih tlocrtnih dimenzija ~ (4,10 x 8,10) + (3,45 x 4,65) + (1,00 x 2,00) + (9,00 x 22,10) m, visine do vijenca 4,35 m, do sljemena 6,10 m, mjereno od najniže kote konačno zaravnatog okolnog terena. Dvostrešnog i ravnog krovišta.
 - način smještaja na čestici:
 - građevina A javne i društvene namjene (zdravstvena namjena) je poluugrađena, ima jednu etažu - prizemlje (Pr)
 - građevina B javne i društvene namjene (zdravstvena namjena) je ugrađena, ima jednu etažu - prizemlje (Pr)
- III. Ispitivanje ispunjavanja temeljnih zahtjeva za građevinu, lokacijskih uvjeta, te drugih uvjeta i zahtjeva nije prethodilo izdavanju ove dozvole.

KLASA: UP/I-361-05/21-30/000072, URBROJ: 2176/01-08/12-21-0004 1/2 ID: P20211202-763010-Z18
Ova elektronička isprava potpisana je kvalificiranim elektroničkim potpisom sukladno EU uredbi 910/2014/EU (eIDAS Regulation), a isti je vidljiv na posjedrjčj nenumirancj stranici. Izvor pouzdanosti je European Union Trusted Lists (<https://webgate.ec.europa.eu/tl-browser/>). U potpis je ugrađen vremenski pečat, te je omogućen za LTV.

	ROLICH-ROLICH d.o.o Skokov prilaz 6 10000 Zagreb HR arhitekti@interijernet.hr	DOM ZDRAVLJA - GRAĐEVINA JAVNE I DRUŠTVENE B (ZDRAVSTVENE) NAMJENE 3.b SKUPINE Trg Hrvatskih branitelja 2, Glina k.č.br. 2688, k.o.310140, GLINA	T.D.:141221 ZAGREB, prosinac 2021.
--	--	---	--

OBRAZLOŽENJE

Investitor, SISAČKO - MOSLAVAČKA ŽUPANIJA, HR-44000 Sisak, Stjepana i Antuna Radića 36, OIB 82215698659, je zatražio podneskom zaprimljenim dana 02.12.2021. godine izdavanje uporabne dozvole za građevine izgrađene prije 15. veljače 1968. godine za građevinu iz točke I. izreke.

U provedenom postupku, te uvidom u dostavljene dokaze:

- Uvjerenje izdano po Državnoj geodetskoj upravi, Područni ured za katastar Sisak, Odjel za katastar nekretnina Glina, KLASA: 935-08/21-02/153, URBROJ: 541-14-03/5-21-2 od 02.12.2021. godine.

utvrđeno je da je građevina iz točke I. izreke ove dozvole izgrađena prije 15. veljače 1968. godine.

Očevidom obavljenim dana 03.12.2021. godine te izjavom svjedoka: Slavka Vlašića dr.med., Senke Županić medicinske sestre, utvrđeno je da su se prostori građevina A i B koristili za fizikalnu terapiju, RTG, bolničku ljekarnu i laboratorij. Izjave svjedoka priložene u spis.

Zgrada je preliminarnim pregledom nakon potresa 28. i 29.12.2020. godine označena zelenom naljepnicom.

Slijedom iznesenoga postupalo se prema odredbi članka 184. Zakona o gradnji, te je odlučeno kao u izreci.

Oslobođeno od plaćanja upravne pristojbe prema članku 8. Zakona o upravnim pristojbama (Narodne novine, broj 115/16).

UPUTA O PRAVNOM LIJEKU:

Protiv ovog rješenja može se izjaviti žalba Ministarstvu prostornoga uređenja, graditeljstva i državne imovine, u roku od 15 dana od dana primitka. Žalba se predaje putem tijela koje je izdalo ovaj akt neposredno u pisanom obliku, usmeno na zapisnik ili se šalje poštom preporučeno.

PROČELNICA

Blanka Bobetko-Majstorović, dipl.ing.biol.

DOSTAVITI:

- elektroničku ispravu putem elektroničkog sustava (<https://dozvola.mgipu.hr>), te ovjereni ispis elektroničke isprave putem pošte
 - SISAČKO - MOSLAVAČKA ŽUPANIJA
HR-44000 Sisak, Stjepana i Antuna Radića 36
- ispis elektroničke isprave u spis predmeta

NA ZNANJE:

- elektroničku ispravu putem elektroničkog sustava (<https://dozvola.mgipu.hr>)
 - PUK Sisak, Odjel za katastar nekretnina Sisak
HR-44000 Sisak, Trg hrvatskih branitelja 9

KLASA: UP/I-361-05/21-30/000072, URBROJ: 2176/01-08/12-21-0004 2/2 ID: P20211202-763010-Z18
 Ova elektronička isprava potpisana je kvalificiranim elektroničkim potpisom sukladno EU uredbi 910/2014/EU (eIDAS Regulation), a isti je vidljiv na posredstvom nenumerirane stranici. Izvor pouzdanosti je European Union Trusted Lists (<https://webgate.ec.europa.eu/tl-browser/>). U potpis je ugrađen vremenski pečat, te je omogućen za LTV.

R R	ROLICH-ROLICH d.o.o Skokov prilaz 6 10000 Zagreb HR arhitekti@interijernet.hr	DOM ZDRAVLJA - GRAĐEVINA JAVNE I DRUŠTVENE B (ZDRAVSTVENE) NAMJENE 3.b SKUPINE Trg Hrvatskih branitelja 2, Glina k.č.br. 2688, k.o.310140, GLINA	T.D.:141221 ZAGREB, prosinac 2021.
----------------------	---	---	--



	ROLICH-ROLICH d.o.o Skokov prilaz 6 10000 Zagreb HR arhitekti@interijernet.hr	DOM ZDRAVLJA - GRAĐEVINA JAVNE I DRUŠTVENE B (ZDRAVSTVENE) NAMJENE 3.b SKUPINE Trg Hrvatskih branitelja 2, Glina k.č.br. 2688, k.o.310140, GLINA	T.D.:141221 ZAGREB, prosinač 2021.
--	---	---	--

2 TEHNIČKI DIO

2.1 TEKSTUALNI DIO

2.1.1 UVOD

Na zahtjev Naručioca proveden je Glavni pregled građevine (detaljan specijalistički pregled): **Dom zdravlja - građevina javne i društvene B (zdravstvene) namjene 3.b skupine.**

Pregled je proveden s ciljem utvrđivanja stanja postojeće nosive konstrukcije glede mehaničke otpornosti i stabilnosti te sigurnosti i pristupačnosti građevine odnosno uporabljivosti.

Pregledom su se utvrdila eventualna oštećenja nastala uslijed serije seizmičkih aktivnosti s epicentrima u blizini Petrinje od 29.12.2020. pa nadalje, kao i nedostaci vezani uz održavanje građevine.

Pregled je izvršen u skladu sa sljedećim zakonima i propisima:

- Zakon o gradnji (NN br. 153/13, 20/17, 39/19, 125/19)
- Tehnički propis za građevinske konstrukcije (NN br. 17/17, 75/20)
- HRN EN 1990 Osnove projektiranja konstrukcija
- HRN EN 1991 Djelovanja na konstrukcije
- HRN EN 1992 Projektiranje betonskih konstrukcija
- HRN EN 1993 Projektiranje čeličnih konstrukcija
- HRN EN 1998 Proračun konstrukcija otpornih na potres
- Pravilnik o mjernim jedinicama (NN br. 88/15, 16/20)
- Pravilnik o održavanju građevina (NN br. 122/14)
- Klasifikacija oštećenja prema EMS-98

Navedeni propisi korišteni su zajedno sa svim normama na koje iste upućuju!

Pregled građevine izvršen je 06.12.2021. godine.

Pregled su obavile slijedeće ovlaštene osobe:

MONIKA GALOVIĆ ROLICH, dipl.ing.arh, ovlašteni arhitekt, broj ovlaštenja: A 3064

Ovlaštena pravna osoba:

ROLICH - ROLICH d.o.o., Skokov prilaz 6, Zagreb

Direktor:

MONIKA GALOVIĆ ROLICH, dipl.ing.arh

	ROLICH-ROLICH d.o.o Skokov prilaz 6 10000 Zagreb HR arhitekti@interijernet.hr	DOM ZDRAVLJA - GRAĐEVINA JAVNE I DRUŠTVENE B (ZDRAVSTVENE) NAMJENE 3.b SKUPINE Trg Hrvatskih branitelja 2, Glina k.č.br. 2688, k.o.310140, GLINA	T.D.:141221 ZAGREB, prosinac 2021.
--	---	---	--

2.1.2 LOKACIJA GRAĐEVINE

Predmetna građevina smještena je na k.č.br. 2688, k.o.310140, GLINA.



REPUBLIKA HRVATSKA
DRŽAVNA GEODETSKA UPRAVA
PODRUČNI URED ZA KATASTAR SISAK
ODJEL ZA KATASTAR NEKRETNOSTI GLINA

K.o. GLINA
k.č.br.: 2688

Stanje na dan: 14.12.2021.
OSS evidencijski broj: 1072059/2021

IZVOD IZ KATASTARSKOG PLANA

Mjerilo 1:1000
Izvorno mjerilo 1:1000



Sukladno Zakonu o upravnim pristojbama (»Narodne novine«, br. 115/16) te Uredbi o tarifi upravnih pristojbi (»Narodne novine«, br. 92/21 i 93/21), upravna pristojba po Tar. Br. 1. ne naplaćuje se.



Kontrolni broj: 955340612ca96c

Skeniranjem QR koda navedenog na ovom elektroničkom zapisu možete provjeriti točnost podataka. Isto možete učiniti i na internet adresi <http://oss.uredjenazemlja.hr/public/preuzmiDokument> unosom kontrolnog broja. U oba slučaja sustav će prikazati izvornik ovog dokumenta. U slučaju da je ovaj dokument identičan prikazanom izvorniku u digitalnom obliku, Državna geodetska uprava potvrđuje točnost dokumenta i stanje podataka u trenutku izdavanja isprave.

	ROLICH-ROLICH d.o.o Skokov prilaz 6 10000 Zagreb HR arhitekti@interijernet.hr	DOM ZDRAVLJA - GRAĐEVINA JAVNE I DRUŠTVENE B (ZDRAVSTVENE) NAMJENE 3.b SKUPINE Trg Hrvatskih branitelja 2, Glina k.č.br. 2688, k.o.310140, GLINA	T.D.:141221 ZAGREB, prosinac 2021.
--	---	---	--

2.1.3 OBLIK I VELIČINA GRAĐEVNE ČESTICE

Predmetna čestica k.č.br. 2688, k.o.310140, GLINA je nepravilnog oblika, ukupne površine 1.088 m², a na građevnoj čestici, uz predmetnu građevinu B, smještena je građevina A javne i društvene namjene (zdravstvena namjena), poluugrađena, ima jednu etažu - prizemlje (Pr).

2.1.4 SMJEŠTAJ GRAĐEVINE NA GRAĐEVNOJ ČESTICI

Građevina B je razvedenog tlocrta, najvećih vanjskih tlocrtnih dimenzija ~ (4,10 x 8,10) + (3,45 x 4,65) + (1,00 x 2,00) + (9,00 x 22,10) m, visine do vijenca 4,35 m, do sljemena 6,10 m, mjereno od najniže kote konačno zaravnatog okolnog terena. Dvostrešnog i ravnog krovništva.

2.1.5 NAMJENA GRAĐEVINE

Građevina je namijenjena obavljanju djelatnosti javne i društvene (zdravstvene) namjene. Građevina trenutno nije u funkciji.

2.1.6 ZATEČENO STANJE

Na građevini **NISU** uočena konstruktivna oštećenja. Na građevini su uočena manja oštećenja (nekonstruktivne pukotine) na fasadnim ploham. Uočena su oštećenja nastala uslijed neodržavanja građevine (vlaga).

2.1.6.1 KONSTRUKCIJSKI ELEMENTI GRAĐEVINE

2.1.6.1.1 TEMELJI

Temeljna konstrukcija je armirano betonska (trakasti temelji).

2.1.6.1.2 VERTIKALNA KONSTRUKCIJA

Vertikalnu konstrukciju čine ziđe od pune opeke bez vertikalnih serklaža s horizontalnim serklažima i armirano betonskim gredama.

2.1.6.1.3 STROPNA KONSTRUKCIJA

Stropna konstrukcija je polumontažna, izrađena od armirano betonskih gredica s ispunom od šuplje blok opeke (FERT strop).

2.1.6.1.4 KROVNA KONSTRUKCIJA

Na većem dijelu građevine, krovna konstrukcija je drvena, rogovi na podrožnicama i stupovima
Na manjem dijelu građevine stropna konstrukcija ujedno je i krovna konstrukcija (ravni krov).

2.1.7 UPIS U REGISTAR KULTRUNIH DOBARA REPUBLIKE HRVATSKE

Predmetna građevina **NIJE** upisana u Registar kulturnih dobara Republike Hrvatske kao pojedinačno kulturno dobro i **NE** nalazi se unutar Zaštićene kulturno povijesne cjeline.

2.1.8 POPIS PROPISA I NORMI

Popis propisa i norma primijenjenih u izradi elaborata:

	ROLICH-ROLICH d.o.o Skokov prilaz 6 10000 Zagreb HR arhitekti@interijernet.hr	DOM ZDRAVLJA - GRAĐEVINA JAVNE I DRUŠTVENE B (ZDRAVSTVENE) NAMJENE 3.b SKUPINE Trg Hrvatskih branitelja 2, Glina k.č.br. 2688, k.o.310140, GLINA	T.D.:141221 ZAGREB, prosinač 2021.
--	---	---	--

- Zakon o obnovi zgrada oštećenih potresom na području Grada Zagreba, Krapinsko-zagorske županije, Zagrebačke županije, Sisačko-moslavačke županije i Karlovačke županije ("Narodne novine" broj 102/20, 10/21, 117/21)
- Odluka o donošenju Programa mjera obnove zgrada oštećenih potresom na području Grada Zagreba, Krapinsko-zagorske županije, Zagrebačke županije, Sisačko-moslavačke županije i Karlovačke županije („Narodne novine“ broj 99/21)
- Pravilnik o sadržaju i tehničkim elementima projektne dokumentacije obnove, projekta za uklanjanje zgrade i projekta za građenje zamjenske obiteljske kuće oštećenih potresom na području Grada Zagreba, Krapinsko-zagorske županije i Zagrebačke županije („Narodne novine“ broj NN 127/20)
- Zakon o gradnji („Narodne novine“ broj 153/13, 20/17, 39/19, 125/19)
- Zakon o prostornom uređenju („Narodne novine“ broj 153/13, 65/17, 114/18, 39/19, 98/19)
- Zakon o poslovima i djelatnostima prostornog uređenja i gradnje („Narodne novine“ broj 78/15, 118/18, 110/19)
- Pravilnik o kontroli projekta („Narodne novine“ broj 32/14, 72/20)
- Tehnički propis za građevinske konstrukcije („Narodne novine" broj 17/17)
- Tehnički propis o izmjeni i dopuni tehničkog propisa za građevinske konstrukcije („Narodne novine" broj 75/20)
- Tehnički propisi za staklene konstrukcije („Narodne novine" broj 53/17)
- Tehnički propis o građevnim proizvodima („Narodne novine“ broj 35/18, 104/19)
- Tehnički propis kojim se utvrđuju tehničke specifikacije za građevne proizvode u usklađenom području („Narodne novine" broj 4/15, 24/15, 93/15, 133/15, 36/16, 58/16, 104/16, 28/17, 88/17, 29/18, 43/19)
- Mjerodavne norme: Norme na koje se pozivaju Tehnički propisi

2.1.9 POSTOJEĆA PROJEKTNJA DOKUMENTACIJA

Nema podataka o postojećoj projektnoj dokumentaciji. Građevina je evidentirana u katastru prije 15. veljače 1968.

2.2 OCJENA POSTOJEĆEG STANJA GRAĐEVINSKE KONSTRUKCIJE

2.2.1 EMS-98 KLASIFIKACIJA

Kategorizacija oštećenja temelji se na Europskoj makroseizmičkoj ljestvici, EMS-98, pomoću koje se uobičajeno određuje stupanj intenziteta potresnog djelovanja. Kategorije označavaju i povećanje izloženosti seizmičkom riziku ovisno o rasprostranjenosti pojedinih stupnjeva oštećenja.

Tablica 1 EMS 98 klasifikacija

STUPANJ OŠTEĆENJA	OŠTEĆENJE	KRATKI OPIS
I	NEZNATNO -	U1 - uporabljivo bez ograničenja
II	BLAGO	U2 - uporabljivo s preporukom o postupanju
III	BLAGO -	PN1 - privremeno neuporabljivo, potreban detaljan pregled
IV	UMJERENO	PN2 - privremeno neuporabljivo, potrebne mjere hitne intervencije
V	TEŠKO - VRLO	N1 - neuporabljivo zbog vanjskih utjecaja
VI	TEŠKO	N2 - neuporabljivo zbog oštećenja

2.2.2 DETALJAN SPECIJALISTIČKI PREGLED

2.2.2.1 UVOD

Svrha detaljnog pregleda je utvrđivanje fizikalno-mehaničkih svojstava materijala, analiziranje stupnja oštećenja pojedinih konstruktivnih elemenata, slojeva elemenata kao i izmjene konstruktivnih elemenata.

- Pregled se provodi u skladu sa člankom 23. Tehničkog propisa za građevinske konstrukcije („Narodne novine" broj 17/17, 75/20)

(2) Glavni pregledi građevinskih konstrukcija iz članka 21. stavka 1. podstavka 2. ovoga Propisa, kojima je svrha utvrđivanje stanja konstrukcije i materijala, obavezno moraju obuhvatiti kontrolu:

- temelja – pregled stanja dostupnih dijelova temelja, a za temelje u vodi i podvodni pregled te posrednu kontrolu putem provjere ispravnosti geometrije ostalih dijelova građevine
- stanja elemenata nosive konstrukcije – detaljan pregled obavezan je za elemente konstrukcije koji su bitni za nosivost konstrukcije u cjelini te za pravilno funkcioniranje građevine (spojevi glavnih nosivih elemenata, potporni elementi, glavni nosači, zatege, i sl.), a čijim otkazivanjem može biti ugrožena sigurnost korisnika građevine i/ili prouzročena značajna materijalna šteta
- geometrije konstrukcije, koja je obavezna za sve one dijelove čija bi promjena oblika ili dimenzija u odnosu na izvorno izvedeno stanje mogla utjecati na sigurnost ili funkcionalnost građevine
- stanja ležajeva i oslonaca – pravilnost položaja, pritegnutost, čistoća, oštećenja i funkcionalnost
- stanja zaštite od korozije
- stanja otpornosti na požar (premazi, zaštitne obloge, zaštitni slojevi, i sl.)
- stanja sustava za odvodnju i drenažu

	ROLICH-ROLICH d.o.o Skokov prilaz 6 10000 Zagreb HR arhitekti@interijernet.hr	DOM ZDRAVLJA - GRAĐEVINA JAVNE I DRUŠTVENE B (ZDRAVSTVENE) NAMJENE 3.b SKUPINE Trg Hrvatskih branitelja 2, Glina k.č.br. 2688, k.o.310140, GLINA	T.D.:141221 ZAGREB, prosinac 2021.
--	---	---	--

- stanja priključaka instalacija i opreme na elemente konstrukcije
- brtvljenja odnosno provjetravanja kod sandučastih elemenata
- stanja elemenata za osiguranje konstrukcije i ljudi, kao što su ograde, penjalice, leđnici, vodilice i
- ugrađene opreme za opažanje i mjerenje ponašanja građevinske konstrukcije (monitoring).

2.2.2.2 PROVEDBA SPECIJALISTIČKOG PREGLEDA

Faze provedbe specijalističkog pregleda su:

- 1) PRIPREMNE RADNJE**
- 2) PLAN AKTIVNOSTI**
- 3) VIZUALNI PREGLED**
- 4) ISTRAŽNE RADNJE**

2.2.2.2.1 PRIPREMNE RADNJE

Prethodno provedbi specijalističkog pregleda zatražena je projektna dokumentacija iz vremena gradnje. Građevina je izgrađena prije 15.02.1968., a dokumentacija iz vremena gradnje ne postoji.

2.2.2.2.2 PLAN AKTIVNOSTI

Donosi se plan aktivnosti koje se planiraju provesti u sklopu specijalističkog pregleda.

Aktivnosti su:

- vizualni pregled konstruktivnih i nekonstruktivnih dijelova građevine
- provođenje potrebnih istražnih radnji s ciljem utvrđivanja razine oštećenja
- definiranje potrebnih metoda i sanacijskih postupaka

	ROLICH-ROLICH d.o.o Skokov prilaz 6 10000 Zagreb HR arhitekti@interijernet.hr	DOM ZDRAVLJA - GRAĐEVINA JAVNE I DRUŠTVENE B (ZDRAVSTVENE) NAMJENE 3.b SKUPINE Trg Hrvatskih branitelja 2, Glina k.č.br. 2688, k.o.310140, GLINA	T.D.:141221 ZAGREB, prosinac 2021.
--	---	---	--

2.2.2.2.3 VIZUALNI PREGLED

Izvršen je vizualni pregled konstruktivnih i nekonstruktivnih dijelova građevine.

Konstruktivni dijelovi građevine koji su pregledani su:

- temelji
- zide
- stropna konstrukcija (FERT strop)
- krovna konstrukcija

Rezultati pregleda:

Temelji – NIJE UOČENO SLIJEGANJE, BEZ OŠTEĆENJA.

Zide – BEZ OŠTEĆENJA, NEPROMJENJIVE GEOMETRIJE.

Stropna konstrukcija – BEZ OŠTEĆENJA, NEPROMJENJIVE GEOMETRIJE.

Krovna konstrukcija – BEZ OŠTEĆENJA, NEPROMJENJIVE GEOMETRIJE.

Nekonstruktivni dijelovi građevine koji su pregledani su:

- otvori
- završna obloga zidova i stropova (žbuka)
- pod
- krovni pokrov i limarija

Rezultati pregleda:

Otvori – DOTRAJALI (ZA IZMJENU).

Završna obloga zidova i stropova (žbuka) – PUKOTINE NA FASADNOJ ŽBUKI, NA DIJELU STROPNE KONSTRUKCIJE I FASADE JE OTPALA ŽBUKA USLIJED DJELOVANJA VLAGE.

Pod – BEZ OŠTEĆENJA.

Krovni pokrov i limarija - DOTRAJAO OPŠAV STREHE I LIMARIJA (ZA IZMJENU).

	ROLICH-ROLICH d.o.o Skokov prilaz 6 10000 Zagreb HR arhitekti@interijernet.hr	DOM ZDRAVLJA - GRAĐEVINA JAVNE I DRUŠTVENE B (ZDRAVSTVENE) NAMJENE 3.b SKUPINE Trg Hrvatskih branitelja 2, Glina k.č.br. 2688, k.o.310140, GLINA	T.D.:141221 ZAGREB, prosinac 2021.
--	---	---	--

2.2.2.2.4 PROVOĐENJE POTREBNIH ISTRAŽNIH RADNI S CILJEM UTVRĐIVANJA RAZINE OŠTEĆENJA

Vizualnim pregledom utvrđena su oštećenja na ne nosivim elementima. Nije potrebna provedba daljnjih istražnih radova.

2.2.2.2.5 DEFINIRANJE POTREBNIH METODA I SANACIJSKIH POSTUPAKA

Temelji

Nije potrebna nikakva konstrukcijska sanacija.

Zide

Nije potrebna nikakva konstrukcijska sanacija.

Stropna konstrukcija

Nije potrebna nikakva konstrukcijska sanacija.

Krovn konstrukcija

Nije potrebna nikakva konstrukcijska sanacija.

Otvori

Potrebna je zamjena otvora radi zaštite građevine od vanjskih utjecaja (vlage, kiše, snijega, vjetra).

Završna obloga zidova i stropova (žbuka)

Fasadna obloga - potrebna je izmjena oštećene žbuke. Preporuča se izvedba armirane žbuke na dijelu fasade na kojem je uslijed djelovanja vlage došlo do potpunog propadanja fasadne obloge.

Stropna obloga - potrebna je izmjena oštećene žbuke. Preporuča se izvedba armirane žbuke na dijelu stropa na kojem je uslijed djelovanja vlage došlo do potpunog propadanja fasadne obloge.

Pod

Nije potrebna nikakva sanacija.

Krovni pokrov i limarija



Potrebna je sanacija oštećenih dijelova strehe i limarije radi zaštite građevine od vanjskih utjecaja (vlage, kiše, snijega, vjetra).

R R	ROLICH-ROLICH d.o.o Skokov prilaz 6 10000 Zagreb HR arhitekti@interijernet.hr	DOM ZDRAVLJA - GRAĐEVINA JAVNE I DRUŠTVENE B (ZDRAVSTVENE) NAMJENE 3.b SKUPINE Trg Hrvatskih branitelja 2, Glina k.č.br. 2688, k.o.310140, GLINA	T.D.:141221 ZAGREB, prosinac 2021.
----------------------	---	---	--

U nastavku slijedi tablični prikaz evidentiranih oštećenja s priloženom fotodokumentacijom, kratkim opisom i kategorizacijom oštećenja.

KATEGORIJA OŠTEĆENJA	DIO KONSTRUKCIJE	OPIS OŠTEĆENJA	FOTOGRAFIJA OŠTEĆENJA
II (U2)	Otvori	Dotrajala stolarija.	
II (U2)	Vanjski zid	Oštećena žbuka	

R R	ROLICH-ROLICH d.o.o Skokov prilaz 6 10000 Zagreb HR arhitekti@interijernet.hr	DOM ZDRAVLJA - GRAĐEVINA JAVNE I DRUŠTVENE B (ZDRAVSTVENE) NAMJENE 3.b SKUPINE Trg Hrvatskih branitelja 2, Glina k.č.br. 2688, k.o.310140, GLINA	T.D.:141221 ZAGREB, prosinac 2021.
----------------------	---	---	--

II (U2)	Strop	Oštećena žbuka	
II (U2)	Krov	Oštećena streha, limarija	

	ROLICH-ROLICH d.o.o Skokov prilaz 6 10000 Zagreb HR arhitekti@interijernet.hr	DOM ZDRAVLJA - GRAĐEVINA JAVNE I DRUŠTVENE B (ZDRAVSTVENE) NAMJENE 3.b SKUPINE Trg Hrvatskih branitelja 2, Glina k.č.br. 2688, k.o.310140, GLINA	T.D.:141221 ZAGREB, prosinač 2021.
--	---	---	--

2.2.3 RAZINA OBNOVE

Razina obnove, tj. smjernice za izradu dokumentacije, zahvat i radovi obnove, definirani su Prilogom III. Tehničkog propisa o izmjeni i dopuni tehničkog propisa za građevinske konstrukcije („Narodne novine“ broj 75/20) i za predmetnu zgradu iznosi: **RAZINA 1.**

Razine obnove	Zahtjev	Dokumentacija	Zahvati i radovi	Kategorije zgrada
Razina 1: popravak nekonstrukcijskih elemenata	<p>Nekonstrukcijske elemente dovesti do razine lokalne nosivosti i stabilnosti, popravkom ili zamjenom oštećenog nekonstrukcijskog elementa.</p> <p>Primjerice, ponovno izvedeni oštećeni dimnjaci i tavanski zidovi trebaju imati lokalnu nosivost i stabilnost u odnosu na potresna djelovanja. Ukloniti neposredne opasnosti koje izazivaju nekonstrukcijski elementi zgrade i/ili osigurati zgradu od daljnje degradacije od prirodnih utjecaja (kiša, snijeg, vjetar ...).</p> <p>Potresna otpornost zgrade u cjelini popravkom Razine 1 se ne razmatra.</p>	<p>Radovi se izvode prema ovom Prilogu, odnosno bez građevinskog projekta – projekta građevinske konstrukcije.</p> <p>Za provedbu popravka nekonstrukcijskih elemenata zgrade potrebna je izrada elaborata popravka nekonstrukcijskih elemenata. Elaborat sadrži grafičke priloge, potrebne proračune, skice detalja tehničkih rješenja, fotografije, tehničke i druge opise.</p>	<p>Popravak nekonstrukcijskih elemenata uključuje izvođenje građevinskih i građevinsko-obrtničkih radova (ako je primjenjivo):</p> <ul style="list-style-type: none"> – popravak ili uklanjanje i ponovna izvedba oštećenih dimnjaka, krovnih vijenaca i parapeta, balkonskih ogradnih zidova, – popravak ili uklanjanje i ponovna izvedba dijelova zabatnih zidova na tavanu/u potkrovlju – djelomično ili potpuno prezidavanje nenosivih (pregradnih) zidova materijalom iste ili manje mase – popravak krovišta (lokalna zamjena rogova, letvi, kosnika) – zamjena dijelova pokrova (crijepa, sljemenjaka) – popravak pukotina u nekonstrukcijskim elementima – popravak ili zamjena dijelova krovne limarije, krovnih prodora, popravak krovne izolacije i sl. – ostale slične mjere. 	<p>– sve zgrade</p>

	ROLICH-ROLICH d.o.o Skokov prilaz 6 10000 Zagreb HR arhitekti@interijernet.hr	DOM ZDRAVLJA - GRAĐEVINA JAVNE I DRUŠTVENE B (ZDRAVSTVENE) NAMJENE 3.b SKUPINE Trg Hrvatskih branitelja 2, Glina k.č.br. 2688, k.o.310140, GLINA	T.D.:141221 ZAGREB, prosinac 2021.
--	---	---	--

2.2.4 PREPORUKE O DALJNEM POSTUPANJU

Sukladno Prilogu III. Tehničkog propisa o izmjeni i dopuni tehničkog propisa za građevinske konstrukcije („Narodne novine“ broj 75/20), potrebno je izraditi elaborat popravaka nekonstrukcijskih elemenata. U sklopu elaborata potrebno je predvidjeti sanaciju oštećene fasadne obloge, obloge unutrašnjih zidova i stropova, sanaciju krovista i otvora.

Vlasnik građevine obavezan je organizirati redovite preglede konstrukcije (OSNOVNI PREGLED se provodi 1 godišnje, a obavezno nakon svakog vanrednog događaja).

2.2.5 PROCJENA TROŠKOVA

Procjena troškova sanacije nekonstrukcijskih dijelova građevine (fasadne i unutrašnje obloge, kroviste, otvori) iznosi 300.000,00 kn bez PDV-a.

2.2.6 ZAKLJUČAK

Građevina se kategorizira kao UPORABLJIVA S PREPORUKOM (zelena oznaka – U2).

Preporuka se odnosi na postupke koji su opisani u točki 2.2.2.5 *DEFINIRANJE POTREBNIH METODA I SANACIJSKIH POSTUPAKA*.

Po izvršenju aktivnosti iz točke 2.2.2.5., građevina će se kategorizirati kao UPORABLJIVO BEZ OGRANIČENJA (zelena oznaka –U1).

NAPOMENA:

Ova OCJENA STANJA GRAĐEVINSKE KONSTRUKCIJE ne pokriva moguća oštećenja ili eventualne nepravilnosti nastale u vrijeme gradnje ili eksploatacije građevine koje nisu bile uočene ovim pregledom, a koje bi mogle imati utjecaja na mehaničku otpornost i stabilnost konstrukcije te uporabivost građevine.

Projektant:

MONIKA GALOVIĆ ROLICH, dipl.ing.arh, ovlaštenu arhitekt, broj ovlaštenja: A 3064



	ROLICH-ROLICH d.o.o Skokov prilaz 6 10000 Zagreb HR arhitekti@interijernet.hr	DOM ZDRAVLJA - GRAĐEVINA JAVNE I DRUŠTVENE B (ZDRAVSTVENE) NAMJENE 3.b SKUPINE Trg Hrvatskih branitelja 2, Glina k.č.br. 2688, k.o.310140, GLINA	T.D.:141221 ZAGREB, prosinac 2021.
--	---	---	--

2.3 GRAFIČKI PRIKAZI

2.3.1 POSTOJEĆE STANJE

1. TLOCRT PRIZEMLJA
2. PRESJEK
3. PROČELJA
4. PROČELJA

R R	ROLICH-ROLICH d.o.o Skokov prilaz 6 10000 Zagreb HR arhitekti@interijernet.hr	DOM ZDRAVLJA - GRAĐEVINA JAVNE I DRUŠTVENE B (ZDRAVSTVENE) NAMJENE 3.b SKUPINE Trg Hrvatskih branitelja 2, Glina k.č.br. 2688, k.o.310140, GLINA	T.D.:141221 ZAGREB, prosinac 2021.
----------------------	---	---	--

2.4 FOTOGRAFIJE ZATEČENOG STANJA

Fotografija 1 - Jugoistočno pročelje



Izvor: Vizualni pregled (06.12.2021.)

Fotografija 2 - Sjeveroistočno pročelje



Izvor: Vizualni pregled (06.12.2021.)

R R	ROLICH-ROLICH d.o.o Skokov prilaz 6 10000 Zagreb HR arhitekti@interijernet.hr	DOM ZDRAVLJA - GRAĐEVINA JAVNE I DRUŠTVENE B (ZDRAVSTVENE) NAMJENE 3.b SKUPINE Trg Hrvatskih branitelja 2, Glina k.č.br. 2688, k.o.310140, GLINA	T.D.:141221 ZAGREB, prosinac 2021.
----------------	---	---	--

Fotografija 3 - Sjeverozapadno pročelje



Izvor: Vizualni pregled (06.12.2021.)

Fotografija 4 - Jugozapadno pročelje



Izvor: Vizualni pregled (06.12.2021.)

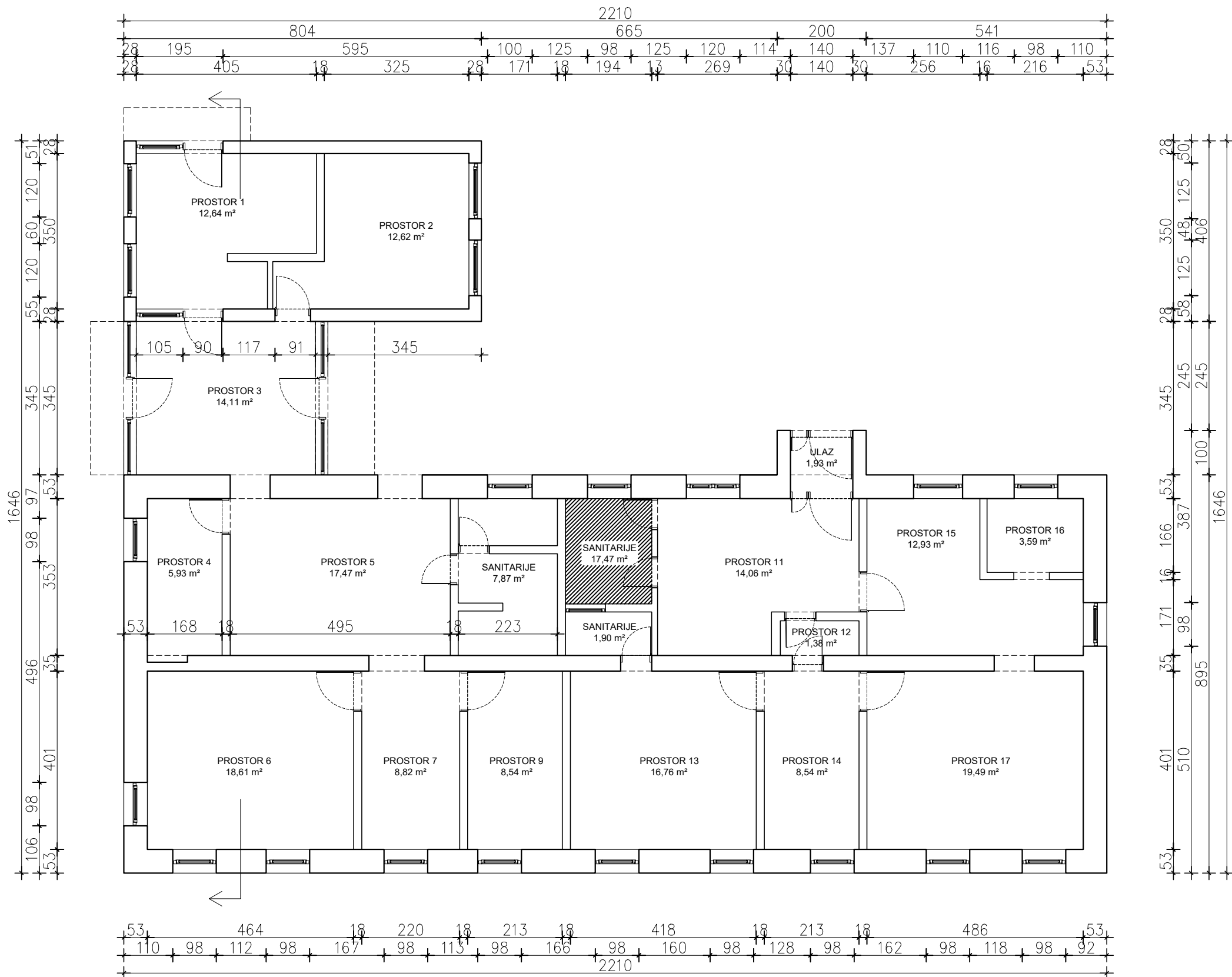
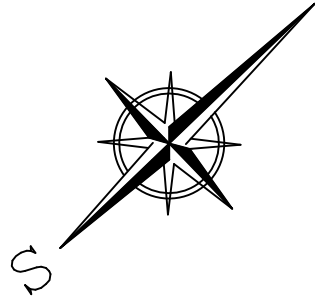

ROLICH-ROLICH D.O.O.

za projektiranje, dizajn i usluge
Skokov prilaz 6, Zagreb, tel. 01/660 000
OIB: 83145128103

GRAĐEVINA:
Građevina javne i društvene B
(zdravstvene) namjene 3.b. skupine
Trg hrvatskih branitelja 2, Glina
k.č. 2688, k.o.Glina

VLASNIK/NARUČITELJ:
Sisačko - moslavačka županija (OIB: 82215698659),
Stjepana i Antuna Radića 36, Sisak

PROJEKTANT:
Monika Galović Rolich d.i.a.

SURADNIK:
Dalimir Jurković dipl.ing.građ.

PROJEKT:
ELABORAT OCJENE POSTOJEĆEG STANJA
GRAĐEVINSKE KONSTRUKCIJE

SADRŽAJ:

POSTOJEĆE STANJE: TLOCRT PRIZEMLJA

ZOP:	MJERILO: 1:100
TD BR: 141221	DATUM: prosinac 2021.
	LIST BR: 1

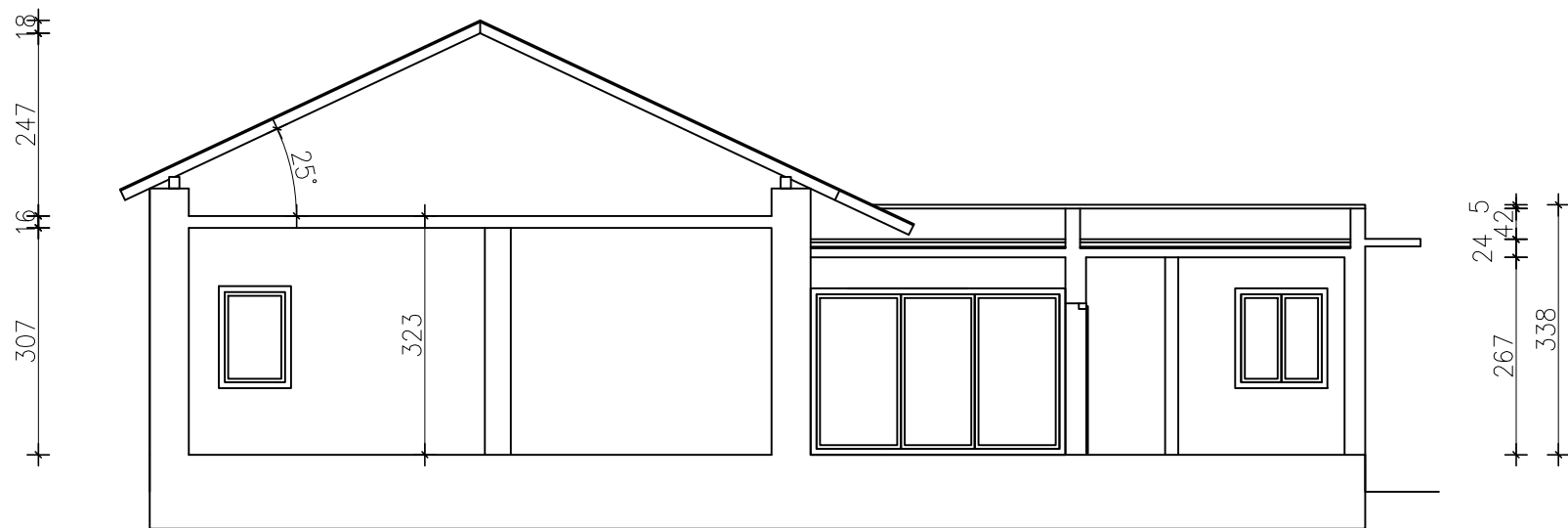

ROLICH-ROLICH D.O.O.

za projektiranje, dizajn i usluge
Skokov prilaz 6, Zagreb, tel. 01/660 000
OIB: 83145128103

GRAĐEVINA:
Građevina javne i društvene B
(zdravstvene) namjene 3.b. skupine
Trg hrvatskih branitelja 2, Glina
k.č. 2688, k.o.Glina

VLASNIK/NARUČITELJ:
Sisačko - moslavačka županija (OIB: 82215698659),
Stjepana i Antuna Radića 36, Sisak

PROJEKTANT:
Monika Galović Rolich d.i.a.

SURADNIK:
Dalimir Jurković dipl.ing.građ.

PROJEKT:
ELABORAT OCJENE POSTOJEĆEG STANJA
GRAĐEVINSKE KONSTRUKCIJE

SADRŽAJ:
POSTOJEĆE STANJE: PRESJEK

ZOP:		MJERILO: 1:100
TD BR: 081221/E	DATUM: prosinaс 2021.	LIST BR: 2

JUGOZAPAD

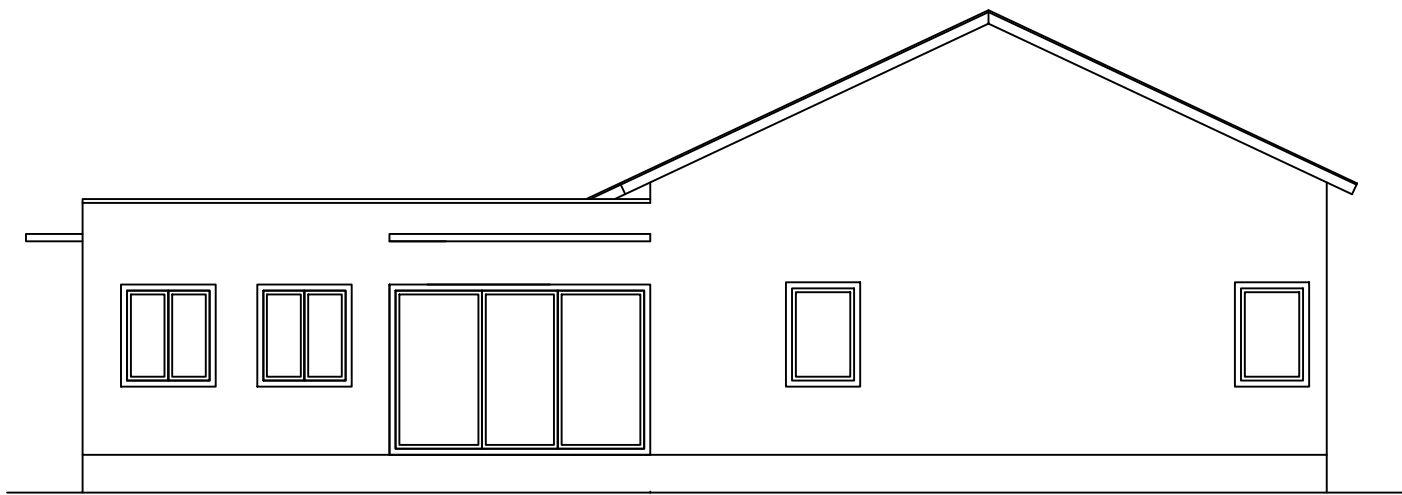
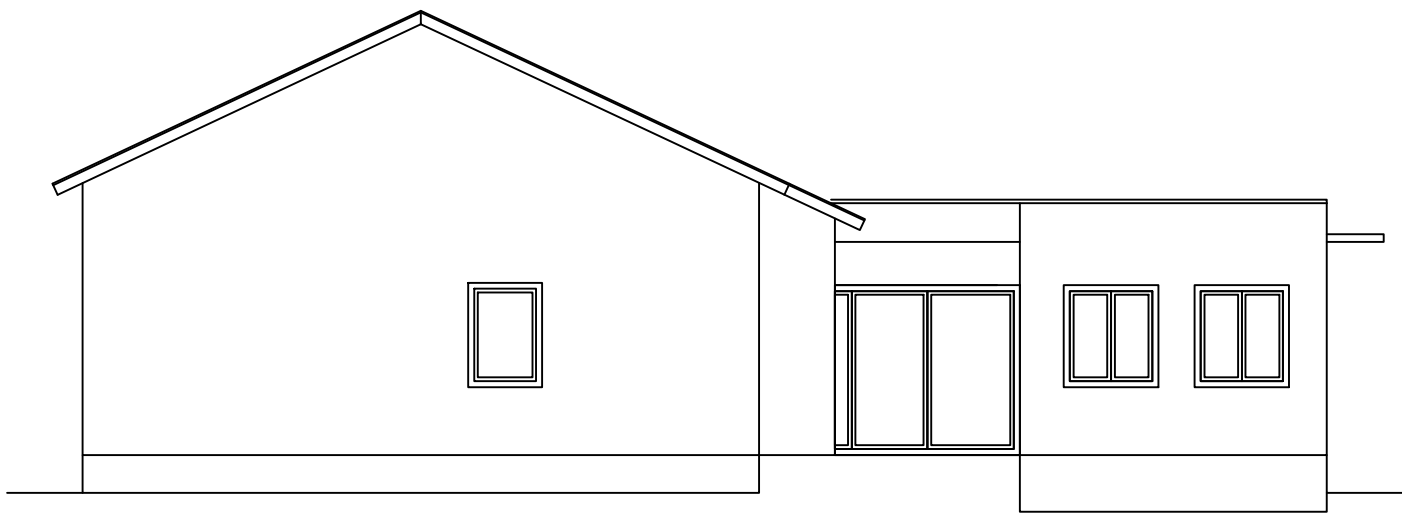

SJEVEROISTOK

ROLICH-ROLICH D.O.O.

za projektiranje, dizajn i usluge
Skokov prilaz 6, Zagreb, tel. 01/660 000
OIB: 83145128103

GRAĐEVINA:
Građevina javne i društvene B
(zdravstvene) namjene 3.b. skupine
Trg hrvatskih branitelja 2, Glina
k.č. 2688, k.o.Glina

VLASNIK/NARUČITELJ:
Sisačko - moslavačka županija (OIB: 82215698659),
Stjepana i Antuna Radića 36, Sisak

PROJEKTANT:

Monika Galović Rolich d.i.a.

SURADNIK:

Dalimir Jurković dipl.ing.građ.

PROJEKT:
ELABORAT OCJENE POSTOJEĆEG STANJA
GRAĐEVINSKE KONSTRUKCIJE

SADRŽAJ:

**POSTOJEĆE STANJE:
PROČELJA**

ZOP:		MJERILO: 1:100
TD BR: 081221/E	DATUM: prosinaс 2021.	LIST BR: 3

SJEVEROZAPAD

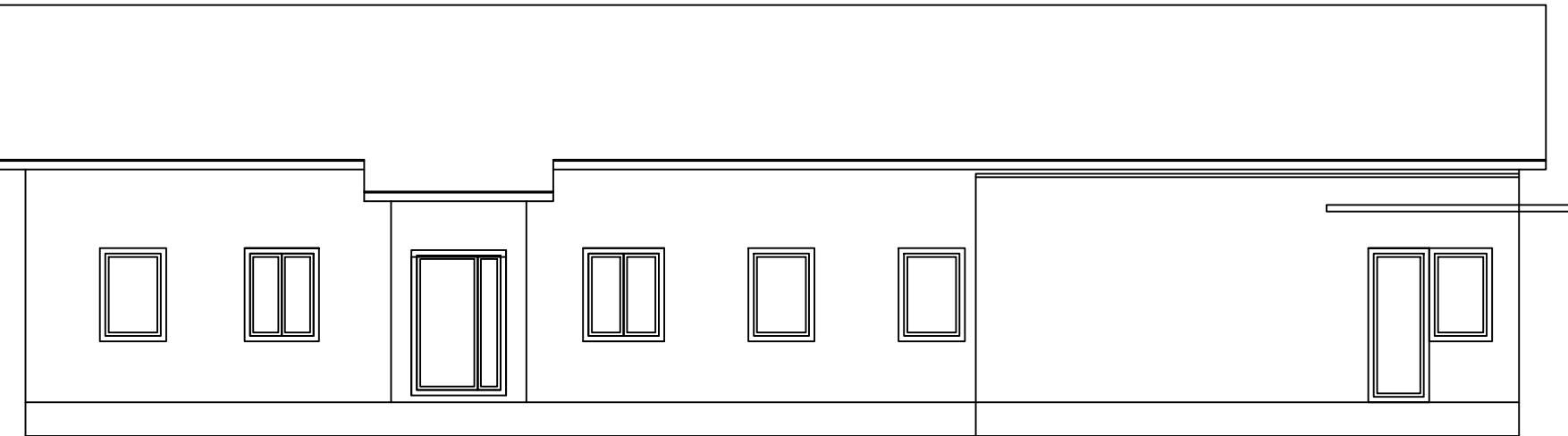
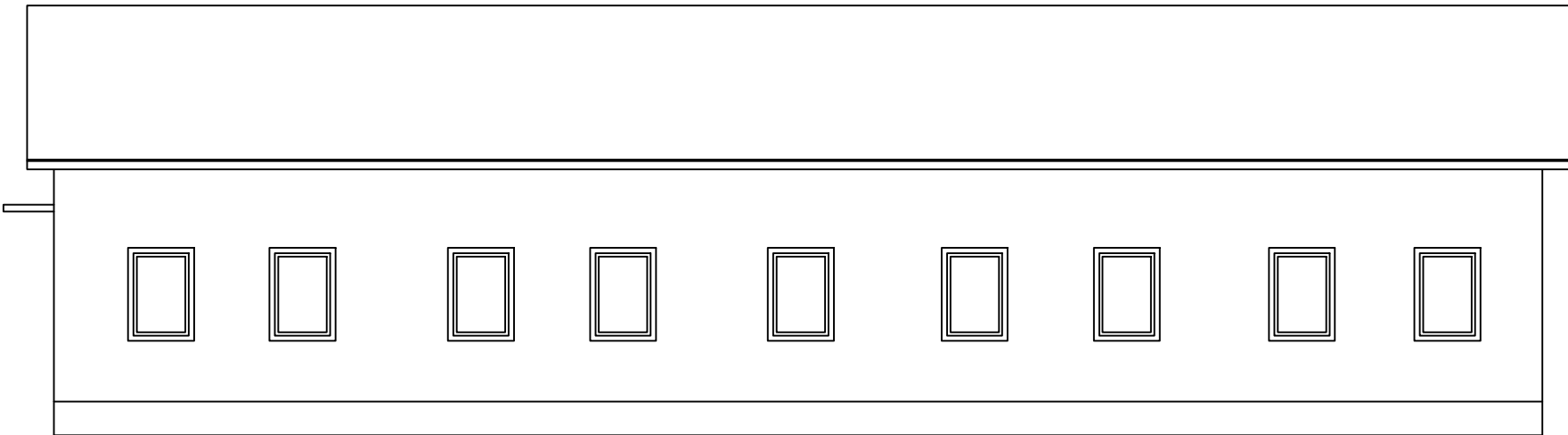

JUGOISTOK

ROLICH-ROLICH D.O.O.

za projektiranje, dizajn i usluge
Skokov prilaz 6, Zagreb, tel. 01/660 000
OIB: 83145128103

GRAĐEVINA:
Građevina javne i društvene B
(zdravstvene) namjene 3.b. skupine
Trg hrvatskih branitelja 2, Glina
k.č. 2688, k.o.Glina

VLASNIK/NARUČITELJ:
Sisačko - moslavačka županija (OIB: 82215698659),
Stjepana i Antuna Radića 36, Sisak

PROJEKTANT:

Monika Galović Rolich d.i.a.

SURADNIK:

Dalimir Jurković dipl.ing.građ.

PROJEKT:
ELABORAT OCJENE POSTOJEĆEG STANJA
GRAĐEVINSKE KONSTRUKCIJE

SADRŽAJ:

**POSTOJEĆE STANJE:
PROČELJA**

ZOP:		MJERILO: 1:100
TD BR: 081221/E	DATUM: prosinaс 2021.	LIST BR: 4